Billet INT0191453 (voir Isabelle Paquin pour plus de détails)

Demande dans Espace idées : Lors de l'impression de l'horaire de l'enseignant, nous aimerions que la case du temps de rencontre soit séparée en deux dans la section **Temps de rencontre** du format d'impression pour l'horaire mensuel.
Le but serait de séparer visuellement les temps de rencontre en AM des temps de rencontre en PM.

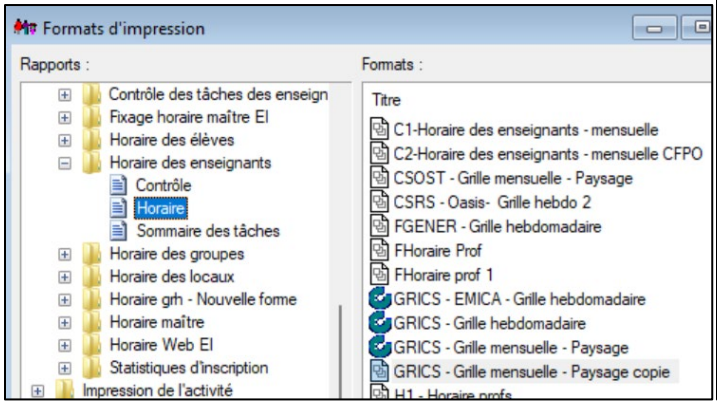

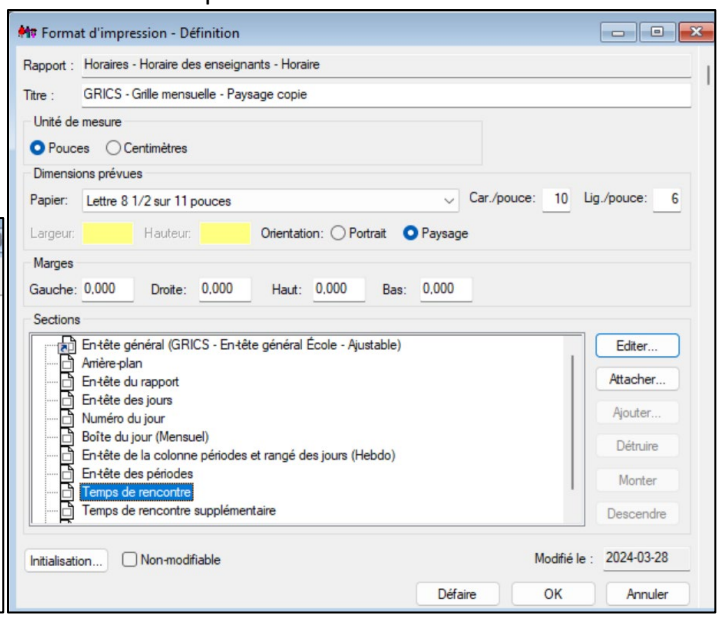
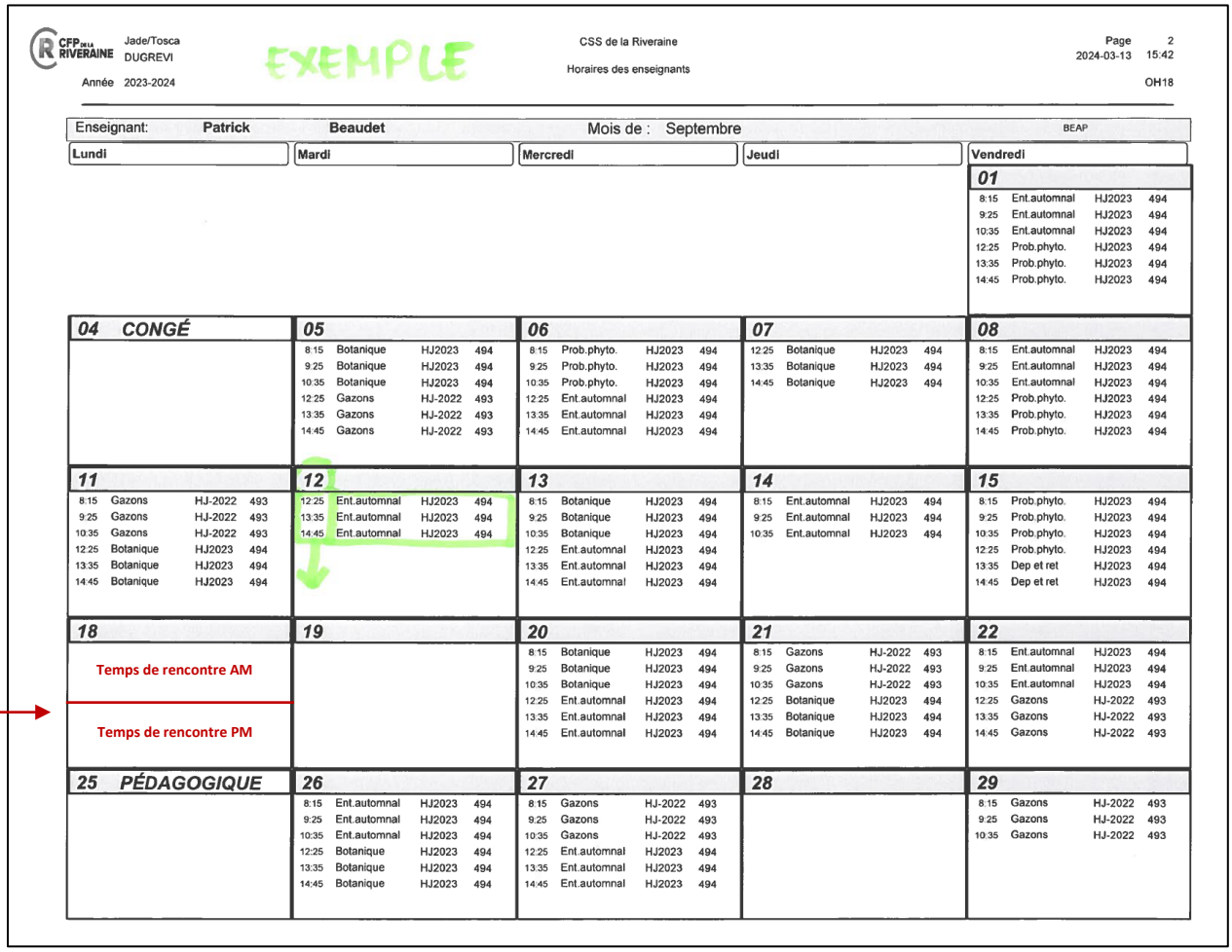
Par exemple, dans la case du 12 septembre, les trois temps de rencontre serait dans la section du bas (Temps de rencontre PM), en laissant la section du haut (Temps de rencontre AM) vide.